ПРОФЕССИИ В СФЕРЕ МЕНЕДЖМЕНТА

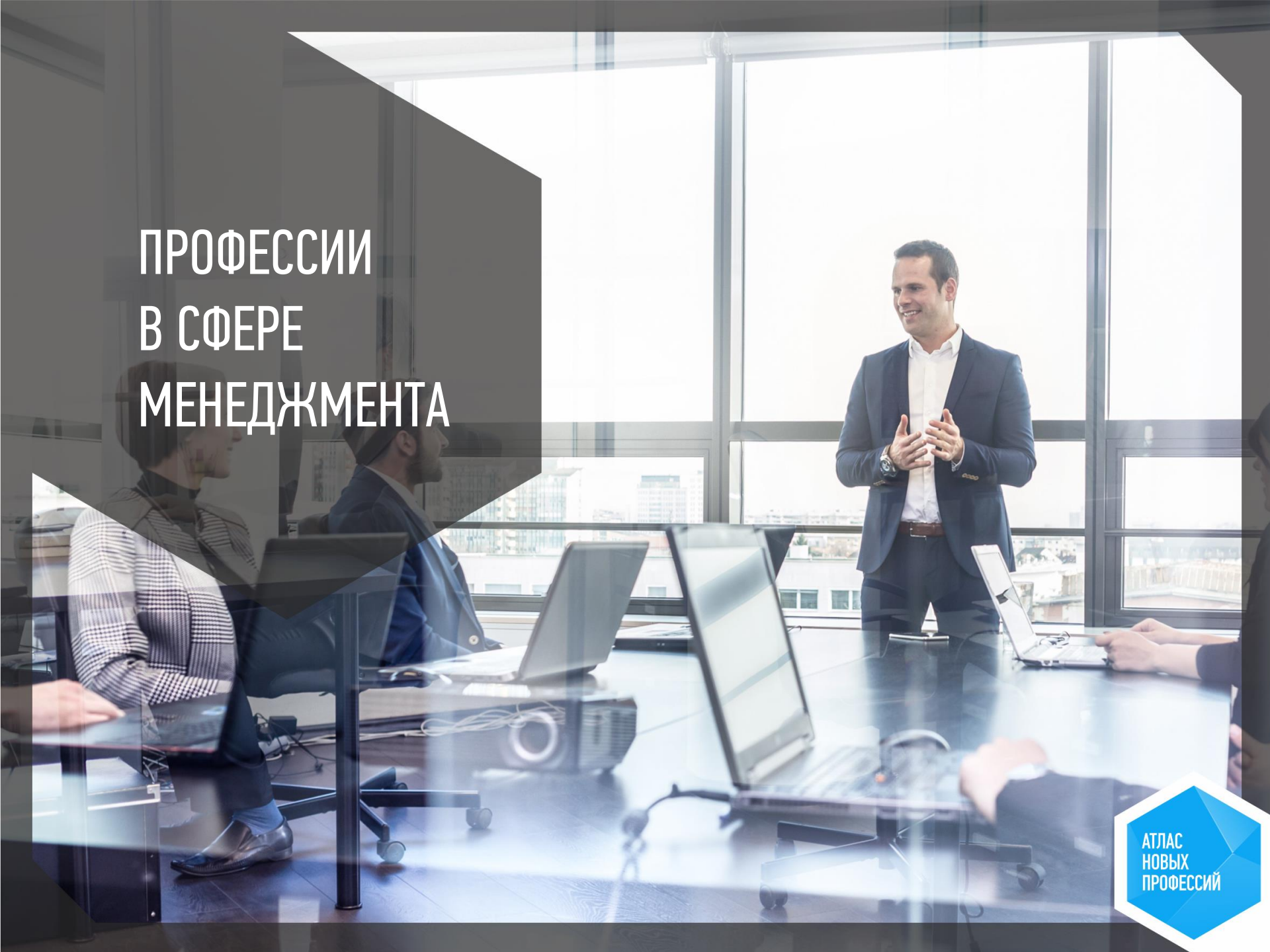

АТЛАС НОВЫХ ПРОФЕССИЙ

ГОРИЗОНТАЛЬНАЯ СТРУКТУРА

Это система связей, которые строятся на одном или близких уровнях иерархической организации. При горизонтальной структуре управления, в отличие от вертикальной, не режется инициатива и не размывается ответственность.

ЗАДАЧИ БУДУЩЕГО

- Управление чужим временем.
- Создание распределенных сообществ и управление ими.
- Развитие сообществ практики.
- Модерация онлайн-сообществ.
- Формирование персонального имиджа.
- Формирование персональных финансовых траекторий.
- Сопровождение кросс-культурной коммуникации.
- Работа с «образом будущего».

НОВЫЕ ПРОФЕССИИ

ТРЕНДВОТЧЕР/
ФОРСАЙТЕР

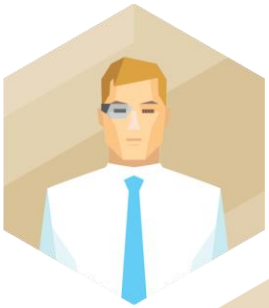

КОРПОРАТИВНЫЙ
АНТРОПОЛОГ

МЕНЕДЖЕР ПО КРОСС-
КУЛЬТУРНОЙ КОММУНИКАЦИИ

КООРДИНАТОР ПРОИЗВОДСТВ
В РАСПРЕДЕЛЕННЫХ
СООБЩЕСТВАХ

АТЛАС
НОВЫХ
ПРОФЕССИЙ

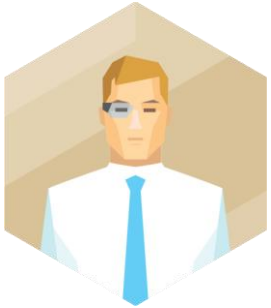

ТРЕНДВОТЧЕР / ФОРСАЙТЕР

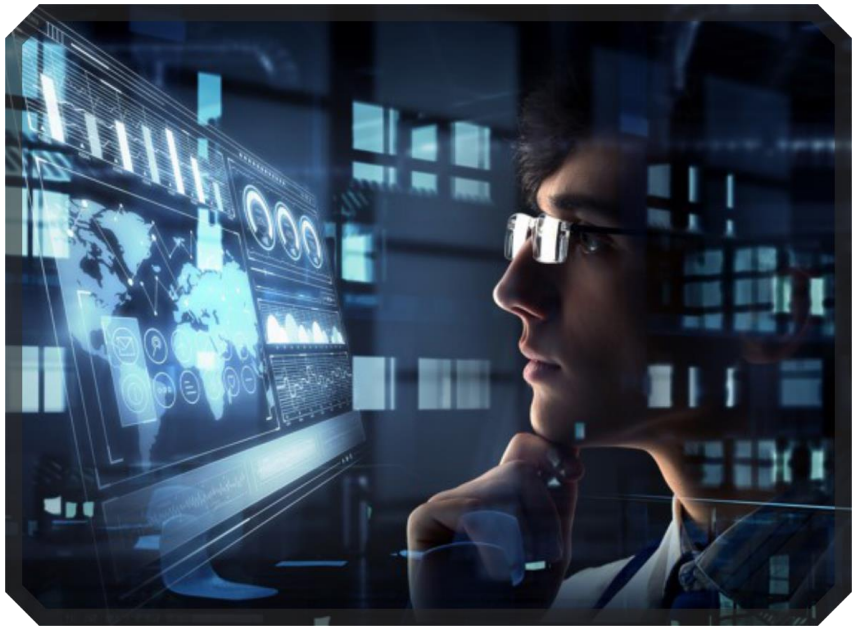

Специалист, отслеживающий появление новых тенденций в разных отраслях экономики, общественной жизни, политике и культуре, составляющий отчеты о влиянии новых тенденций на клиентские потребности.

КОРПОРАТИВНЫЙ АНТРОПОЛОГ

Это специалист, отвечающий за изучение рынков инновационной продукции компании антропологическими методами и повышающий связанность компании с ее целевой аудиторией.

МЕНЕДЖЕР ПО КРОСС-КУЛЬТУРНОЙ КОММУНИКАЦИИ

Специалист, сопровождающий документооборот компании на иностранных языках, контролирующий ключевые смыслы, обучающий сотрудников передаче смыслов на иностранных языках, а также особенностям культуры при переговорах с иностранными партнерами.

КООРДИНАТОР ПРОИЗВОДСТВ В РАСПРЕДЕЛЕННЫХ СООБЩЕСТВАХ

Профессионал, который консолидирует заказ и организует работу независимых команд, работающих внутри отраслевого сообщества, по разработке, производству и сборке продукта под требования клиента.